

ANEXOS

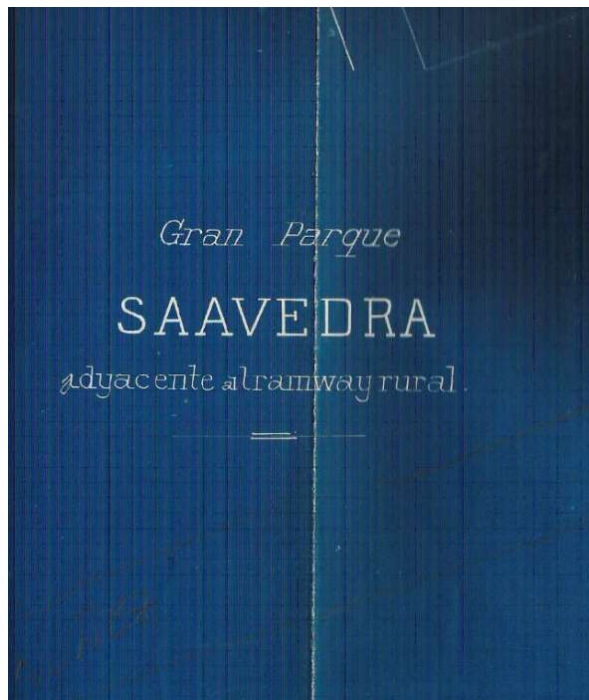

Anexo 1 - Carátula original del proyecto



Anexo 2 - La entrada al parque con su castillo medieval y su puente levadizo

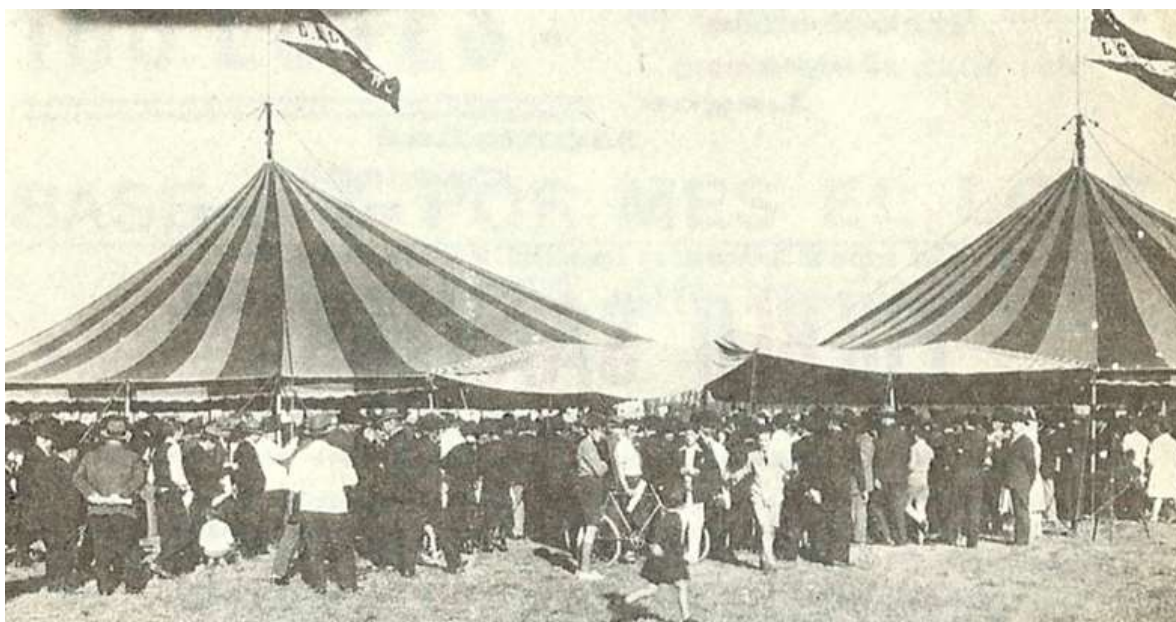

Anexo 3 – La fiesta de inauguración

POR LOSMISMOS
 En nuestra casa Rivadavia 85
 JUDICIAL
**De 1424 lotes de terrenos
 EN SAAVEDRA
 Y SAN ISIDRO**
 Por orden del Sr. Juez de Comercio Dr. Dimet
 y por ejecución del
BANCO DE LA PROVINCIA
 Tasación pesos 444,485
 Con arreglo al siguiente procedere-
 mos á la venta el día 10 de Marzo 1881.
Edicto Judicial
 Por disposición del señor Juez de Comercio Dr.
 D. Carlos Dimet, se hace saber que en la ejecución
 seguida por el Banco de la Provincia, contra D.
 Juan Montes sobre cobro de pesos, se ha de proce-
 der á la venta en remate público por el martillero D
 Guillermo Gowland y Ca., el día 10 del entrante
 Marzo, á las 2 de la tarde, de los siguientes terrenos,
 pertenecientes al ejecutado: 1421 lotes de terreno de
 10 vs de frente por 40 de fondo cada uno, que están
 situados en el pueblo denominado Saavedra, par-
 tido de Belgrano, en esta Provincia, que lo forman las
 manzanas y lotes separados que pasan á detallarse
 y son los siguientes:—Manzana 60 conteniendo 20
 lotes que lindan por el Norte con la calle Rivadavia,
 por el Sud con la de Mendoza, por el Oeste con la
 de Gowland y por el Este con la de Zuviria; manza-
 na 67 que contienen 20 lotes y linda por el Norte
 con la calle de Mendoza, por el Sud con la de Chile-
 cito, por el Oeste con la de Gowland y por el Este
 con la de Zuviria; manzana 79 que contiene 20 lotes
 y linda por el Norte con la calle de Chilecito, por el
 Sud con la de Juruy, por el Oeste con la de Zuviria;
 manzana 77 que contiene 20 lotes y linda por el
 Norte con la calle de Juruy por el Sud con la de la
 Rioja, por el Oeste con la de Gowland y por el Este
 con la de Zuviria; manzana 80 que contiene 20

Anexo 4 - Aviso del diario *La Nación* del remate de los 1424 lotes de Juan Montes



Anexo 5 – La isla en la actualidad con el arroyo Medrano entubado



.....La Virtud.....



.....La Sabiduría.....



.....La Libertad.....

Anexo 6 – Tres de las estatuas que había en el Parque Saavedra



Anexo 7 – La Libertad



Anexo 8– La Pirámide de Mayo con las estatuas colocadas por Prilidiano Pueyrredon en 1857



Anexo 9 – La Pirámide de Mayo sin estatuas



Anexo 10– Tres de las estatuas en los depósitos municipales



Anexo 11 - Las cuatro estatuas retiradas del Parque Saavedra y ubicadas en 1973 en la plazoleta de Defensa y Alsina gracias a la gestión del arquitecto José María Peña



Anexo 12 – El traslado de una de las estatuas



Anexo 13 – Las cuatro estatuas listas para ser instaladas en la Pirámide



Anexo 14 – Las estatuas instaladas



Anexo 15 – La Pirámide de Mayo y su actual reja de protección



Anexo 16 - La Sabiduría y La Virtud ubicadas actualmente en una plazoleta de la 9 de Julio



Anexo 17 – Un sector de la espléndida arboleda que tenía el parque



Anexo 18 – Un rincón del lago



Anexo 19 – La Plaza Saavedra en la actualidad